

Ausgefüllte Vereinbarung bitte senden an: hausanschluss@swn.de

Angaben zur SteuVE

Standort:

Straße, Hausnummer

Postleitzahl

Ort

Betreiber:

Vorname, Name bzw. Firma mit Ansprechpartner

Postleitzahl

Ort

Straße, Hausnummer

Telefon/E-Mail

Anlagentyp (zutreffendes bitte ankreuzen)	Anzahl	<ul style="list-style-type: none"> Max. Netzbezugsleistung Zähler hinter dem die SteuVE betrieben wird 	Der Zähler ist ausschließlich der SteuVE zugeordnet:	Datum der Inbetriebnahme
<input type="checkbox"/> Ladepunkt für Elektromobile (der nicht öffentlich zugänglich ist)	_____	_____ kW _____ Zählernummer	<input type="checkbox"/> Ja <input type="checkbox"/> Nein	_____
<input type="checkbox"/> Wärmepumpenheizung (in Wohn, Büro- oder Aufenthaltsräumen, inkl. Zusatz- und Notheizvorrichtungen)	_____	_____ kW _____ Zählernummer	<input type="checkbox"/> Ja <input type="checkbox"/> Nein	_____
<input type="checkbox"/> Anlage zur Raumkühlung (in Wohn, Büro- oder Aufenthaltsräumen)	_____	_____ kW _____ Zählernummer	<input type="checkbox"/> Ja <input type="checkbox"/> Nein	_____
<input type="checkbox"/> Anlage zur Speicherung elektrischer Energie (Stromspeicher hinsichtlich der Stromentnahme /Einspeicherung)	_____	_____ kW _____ Zählernummer	<input type="checkbox"/> Ja <input type="checkbox"/> Nein	_____

Auswahl der Steuerungsart:

- Direktansteuerung Steuerung über vorhandenes Energie-Management-System (EMS)
(Hinweis: Bitte nur ankreuzen, wenn Sie über ein EMS zur Anlagensteuerung verfügen)

Modulauswahl für die Netzentgeltreduzierung:

- Modul 1:** Pauschale Netzentgeltreduzierung
 Modul 2: Arbeitspreisreduktion (erfordert separaten Zähler für die SteuVE, keine registrierte Leistungsmessung)

Zustandekommen der Vereinbarung nach § 14a EnWG:

- Die Vereinbarung nach 14a EnWG zwischen der Netzgesellschaft Schwerin mbH (NGS) und dem Betreiber der SteuVE kommt durch Unterschrift des Betreibers der SteuVE auf dem vorliegenden Vordruck zustande.
- Die Festlegungen der Bundesnetzagentur vom 27.11.2023 (AZ BK6-22-300 und BK8-22/010-A, veröffentlicht unter www.bundesnetzagentur.de) sind Bestandteil dieser Vereinbarung.
- Mit der Unterschrift bestätigt der Betreiber der SteuVE die Kenntnisaufnahme und Einhaltung der unter 2) genannten Bedingungen und Festlegungen.

Ort, Datum

Unterschrift des Anlagenbetreibers/Eigentümers

Datenschutz-Hinweis: der Netzbetreiber verarbeitet Ihre personenbezogenen Daten im Einklang mit den geltenden Datenschutzvorschriften. Details zur Verarbeitung Ihrer Daten finden Sie in den Hinweisen zum Datenschutz des Netzbetreibers. Mit ihrer Unterschrift bestätigen, Anschlussnehmer und Anschlussnutzer, dass ihnen die Datenschutzerklärungen des Netzbetreibers und Messstellenbetreibers zugänglich gemacht wurden.

Auswahl des Messkonzeptes (hiervon abweichende Messkonzepte sind individuell mit uns abzustimmen):

Messkonzept für Modul 1: Gemeinsame Messung

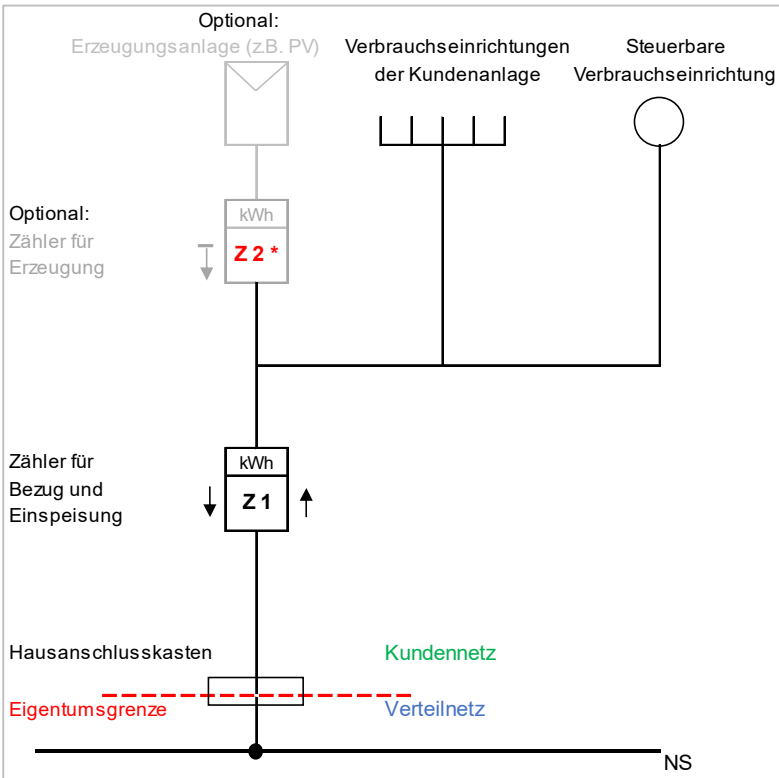

Messkonzepte für Modul 1 oder Modul 2 (separate Messung SteuVE erforderlich):

Separate Kaskadenmessung

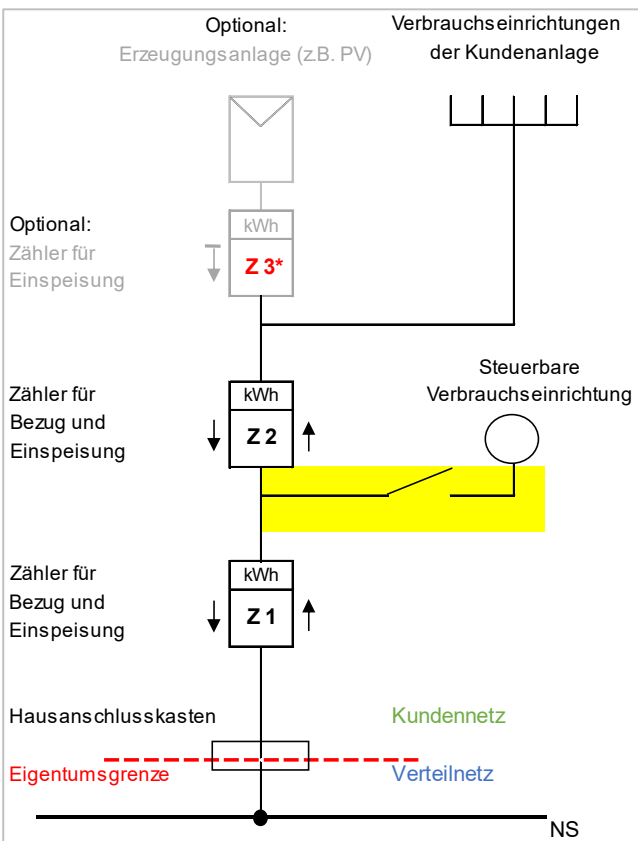

Separate Bezugsmessung im Parallelbetrieb

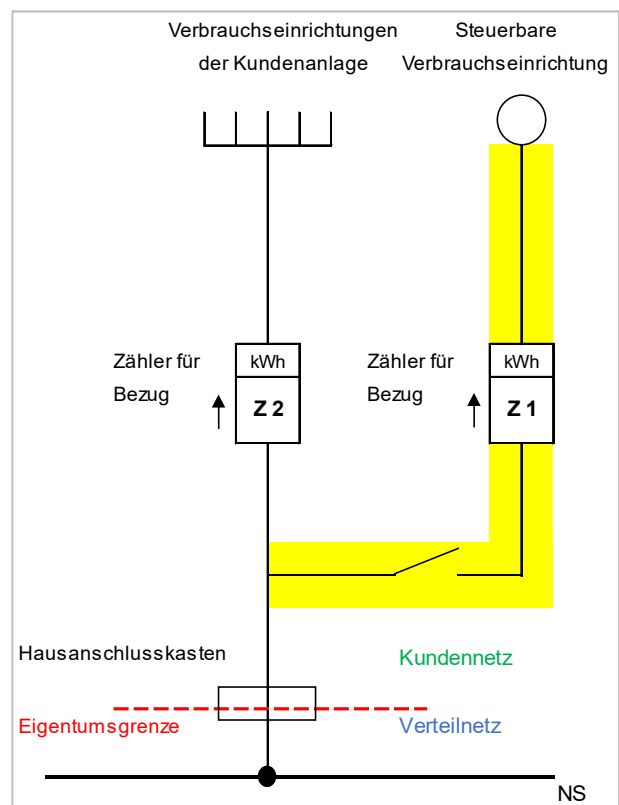

***Für Modul 2 dürfen in den gelben Bereichen keine weiteren Verbraucher angeschlossen sein**